



Nella Chiesa della Natività a Betlemme vi è una lampada ad olio che arde perennemente da moltissimi secoli come simbolo di pace e fratellanza fra i popoli, alimentata dall'olio donato a turno da tutte le Nazioni Cristiane della Terra. Poco prima di Natale un bambino accende una luce dalla lampada della Grotta e, attraverso una staffetta ferroviaria ad opera dei gruppi scout, la Luce della Pace giunge nelle nostre città...

...e sarà come se ciascuno l'avesse accesa personalmente a Betlemme

La Luce della Pace da Betlemme

arriverà a Vercelli

Domenica 16 Dicembre 2018

I gruppi scout di Vercelli, AGESCI e MASCI, vi invitano ad accoglierla

Ore 17:11 arrivo della Luce della Pace alla Stazione FFSS

*A seguire la Luce verrà accompagnata nella **Sala Capitolare della Basilica di S. Andrea** dove i gruppi Scout di Vercelli, i ragazzi AGESCI e gli adulti MASCI, insieme ai bimbi di alcune classi delle Elementari Galileo Ferraris e delle Scuole Cristiane di Vercelli animeranno una*

Veglia di Preghiera

Nei giorni seguenti la Luce verrà diffusa nelle Chiese e nelle case.

La Luce rimarrà accesa in Duomo per i giorni del Santo Natale per tutti coloro che vorranno accoglierla e custodirla nelle proprie case e nelle parrocchie

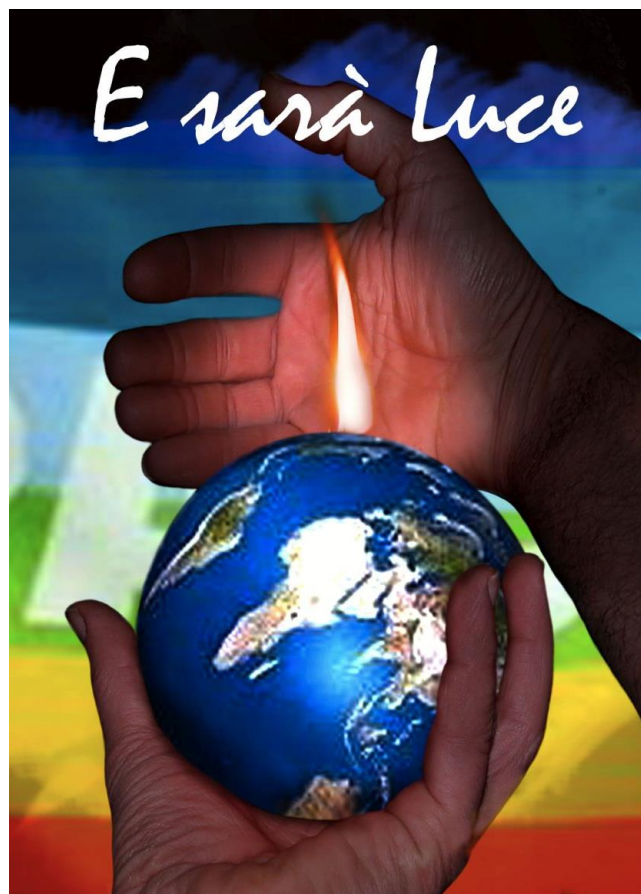

Il gesto di mantenerla accesa ci fa ricordare che la Pace deve essere sempre degna di attenzione e vigilanza, affinché non si spenga nell'animo delle persone



Per informazioni:
scoutvercelli@gmail.com MASCI cell. 3481346453



stampato presso

